



FAVORI

BY PERFOTESORO

ПРОТОКОЛЫ

FAVORI PLLA + ACTIVATOR





1. Стандартный рабочий раствор **STANDART**

На 1 флакон PLLA (100 мг) используется 5мл активатора.
Полученный рабочий раствор имеет концентрацию 2%.

Используется в стандартных схемах и зонах постановки.



Рекомендованные зоны постановки препарата при коррекции разных морфотипов



Усталый тип старения

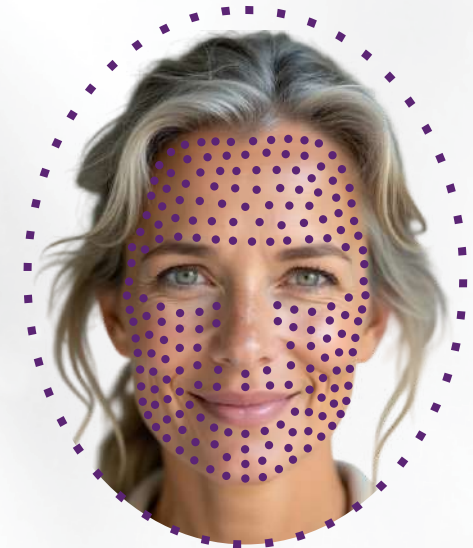

Мелкоморщинистый тип старения



Деформационный тип старения



Мускульный тип старения





2. Концентрированный рабочий раствор **STRONG**

На 1 флакон PLLA (100 мг) используется 2,5мл активатора.
Полученный рабочий раствор имеет концентрацию 4%.

Используется в зонах постановки, где требуется более выраженный ответ в тканях (атрофические рубцы, стрии, проекции связочного аппарата лица).

СВЯЗОЧНЫЙ ЛИФТИНГ

Техника постановки:

Бугорковая, интервал между
вколами 0,5-1 см

Глубина: 4-6 мм

Угол введения: 30°- 45°

Инструмент: игла 30G x 6 мм

Расход: 2,5 мл

ОБХОДИМ ЗОНУ МАЛЯРА!

Интервал между процедурами:

1р в 2-4 недели

Курс: рекомендовано 2-3 процедуры
в год



Коррекции мочки уха

Игла: 30G / 12-13 мм

Расход: 0,25 - 0,5 на сторону

Ограничения на тяжёлую бижутерию
в течении 1 месяца!



Лебединая шея

Техника постановки:

Бугорковая, интервал между вколами 0,5-1см

Глубина: 4-6мм

Угол введения: 30°- 45°

Инструмент: игла 30G x 6 мм

Расход: 2,5-5 мл

Интервал между процедурами:

1 р в 2-4 недели

Курс: рекомендовано 2-3 процедуры в год

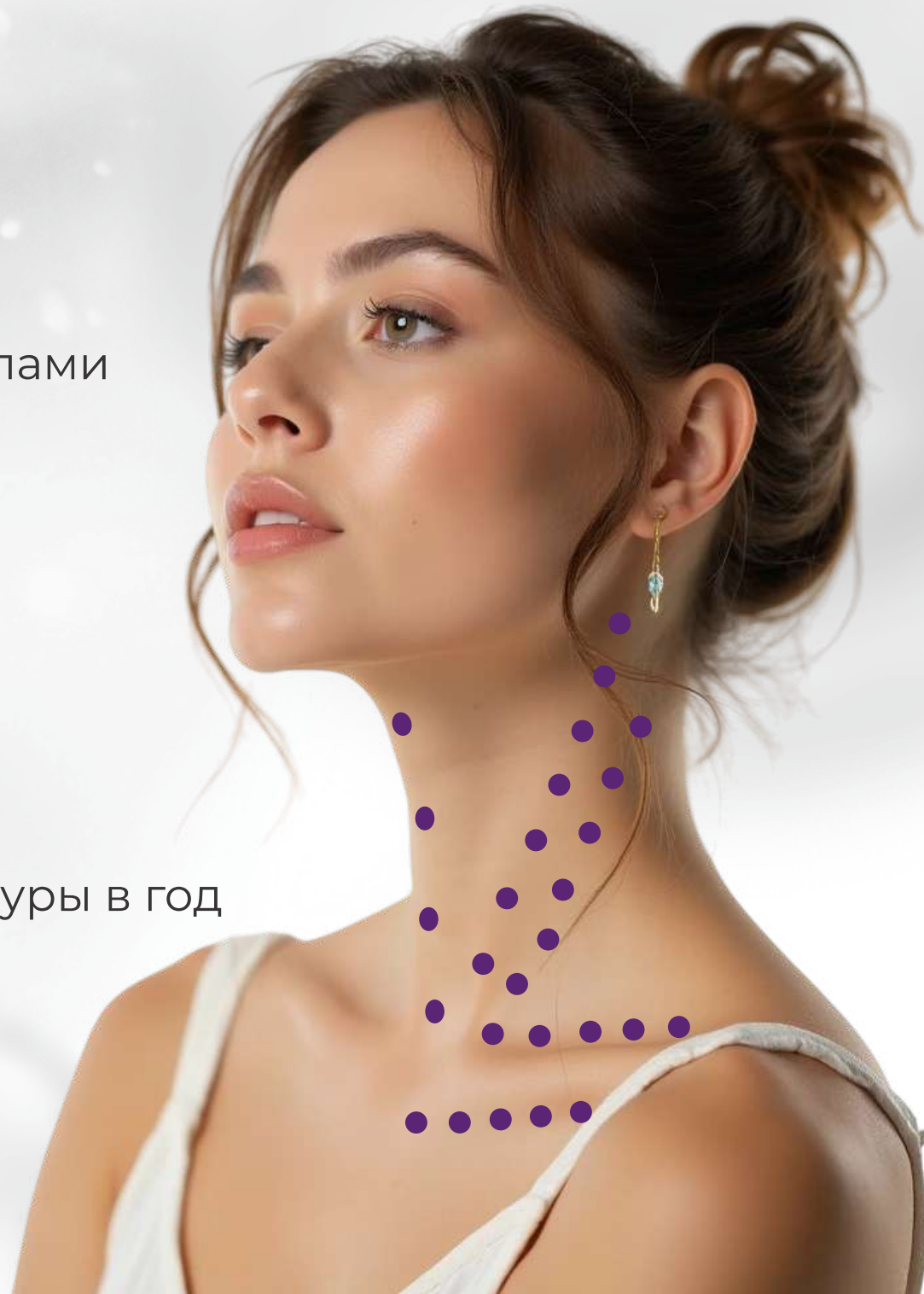

Латеральный лифтинг

Техника постановки:

Линейно-ретроградная

Глубина: 6мм

Интервал между векторами: 1 - 1,5 см

Угол введения: 30°- 45°

Инструмент: игла 30G x 12,13 мм

Расход: 2,5-5 мл

Интервал между процедурами:

1 р в 2-4 недели

Курс: рекомендовано 2-3 процедуры

в год



Восполнение объёмов

Техника постановки:

Линейно-ретроградная

Глубина: 6мм

Инструмент: канюля 25G/50,
70мм

Расход: 2,5 - 5 мл

**Интервал между
процедурами:**

1 р в 2-4 недели

Курс: рекомендовано 2-3
процедуры в год



Лобно-височный лифтинг лица

Техника постановки:

Линейно-ретроградная

Глубина: 6мм

Интервал между векторами: 1 - 1,5см

Угол введения: 30°- 45°

Инструмент: игла 30G x 12,13 мм

Расход: 2,5 мл

Интервал между процедурами:

1 р в 2-4 недели

Курс: рекомендовано 2-3 процедуры

в год



Лифтинг с нескольких вколов

Техника постановки:

Болюсная 0,1 - 0,2 мл на вкол

Глубина: 4 - 6мм

Угол введения: 30°- 45° Инструмент: :

игла 30G x 6 мм

Расход: 2,5 мл

После постановки провести лёгкий массаж в точках инъецирования

Интервал между процедурами:

1 р в 2-4 недели

Курс: рекомендовано 2-3 процедуры
в год

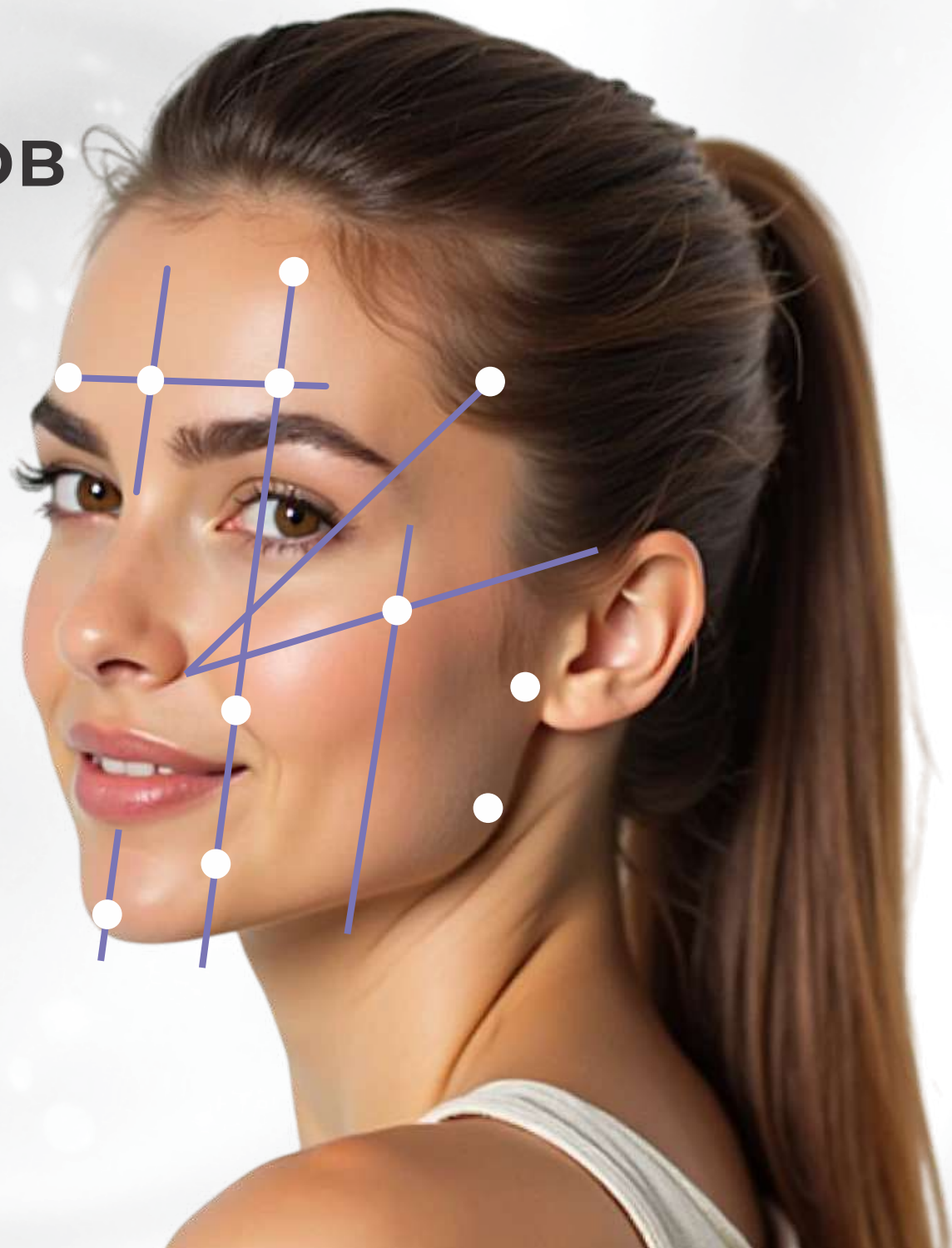

Коррекции атрофических рубцов

Техника постановки:

Линейно-ретроградная

Желательно предварительная сепарация

Глубина: выкладка препарата на дно рубца

Инструмент: игла 30G x 12,13 мм,
канюля 25G/50мм

Расход: в зависимости от площади повреждения

Интервал между процедурами:

1р в 2-3 недели

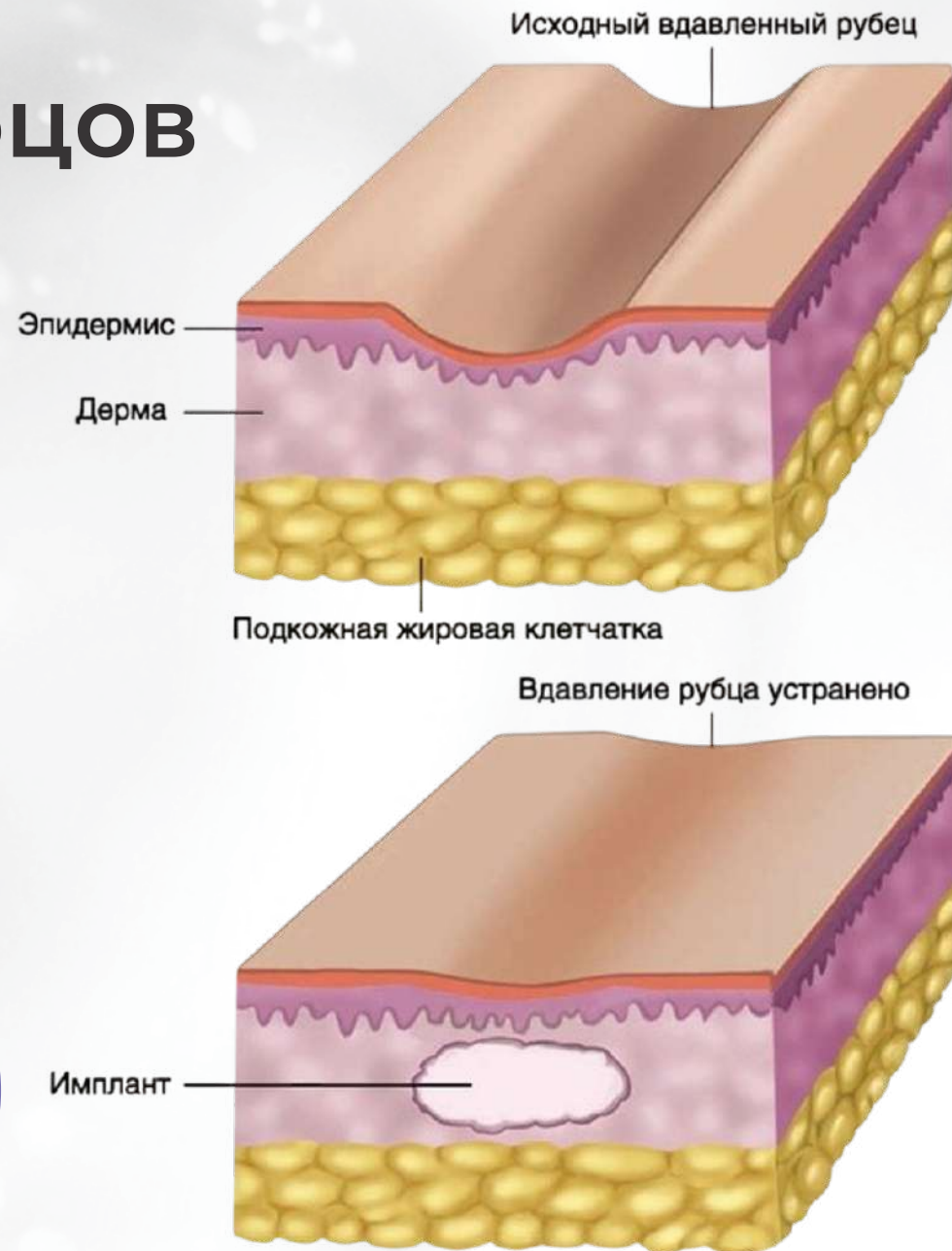
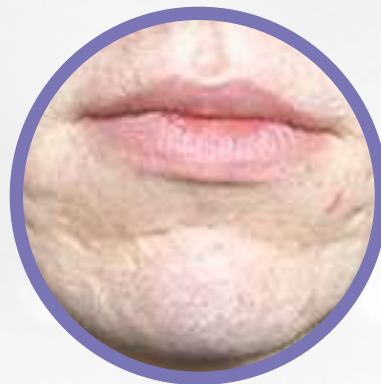

Коррекции стрий

Техника постановки:

Линейно-ретроградная

Глубина: выкладка препарата вдоль стенок дефекта

Инструмент:

игла 30G x 12,13 мм

Расход: в зависимости от площади повреждения

Интервал между процедурами:

1 р в 2-3 недели

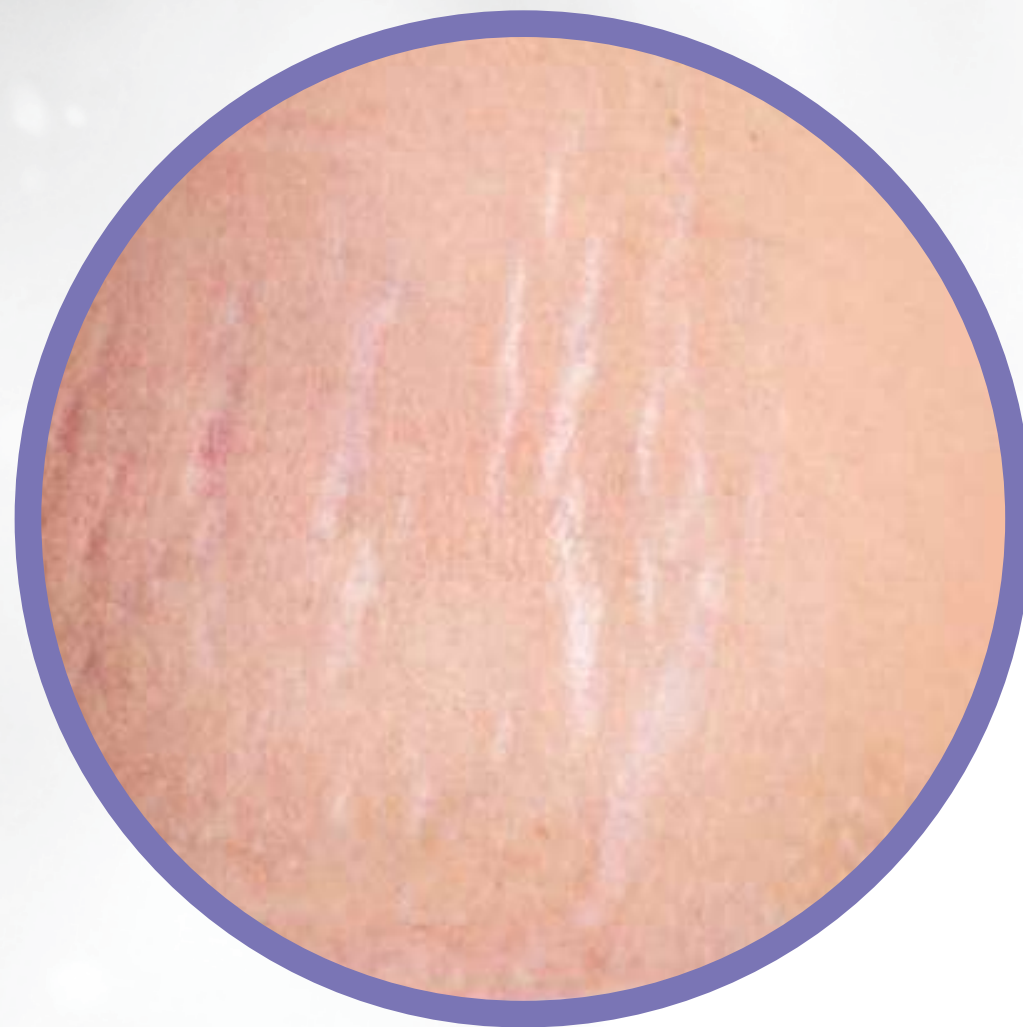

3. Титрованный рабочий раствор **LINTE**

На 1 флакон PLLA (100 мг)
используется 10 мл активатора.
Полученный рабочий раствор
имеет концентрацию 1%.

Используется в деликатных зонах
постановки, зонах с тонкой кожей,
а также у пациентов с
выраженным эластозом.



FAVORI

BY PERFOTESORO